

Agenzia del Territorio
CATASTO FABBRICATI
 Ufficio provinciale di
Palermo

Dichiarazione protocollo n. PA0071343 del 10/03/2006
 Planimetria di u.i.u. in Comune di Cefalù
 Discesa Prisinzano

Scala 1: 200

civ. 44

Compilata da:
 Abbate Sebastiano
 Iscritto all'albo:
 Geometri
 Prov. Palermo

Identificativi Catastali:
 Sezione: 35
 Particella: 1088
 Subalterno:

N. 1800

PIANO TERRA

h = ml. 3.60

PIANO PRIMO

h = ml. 3.60

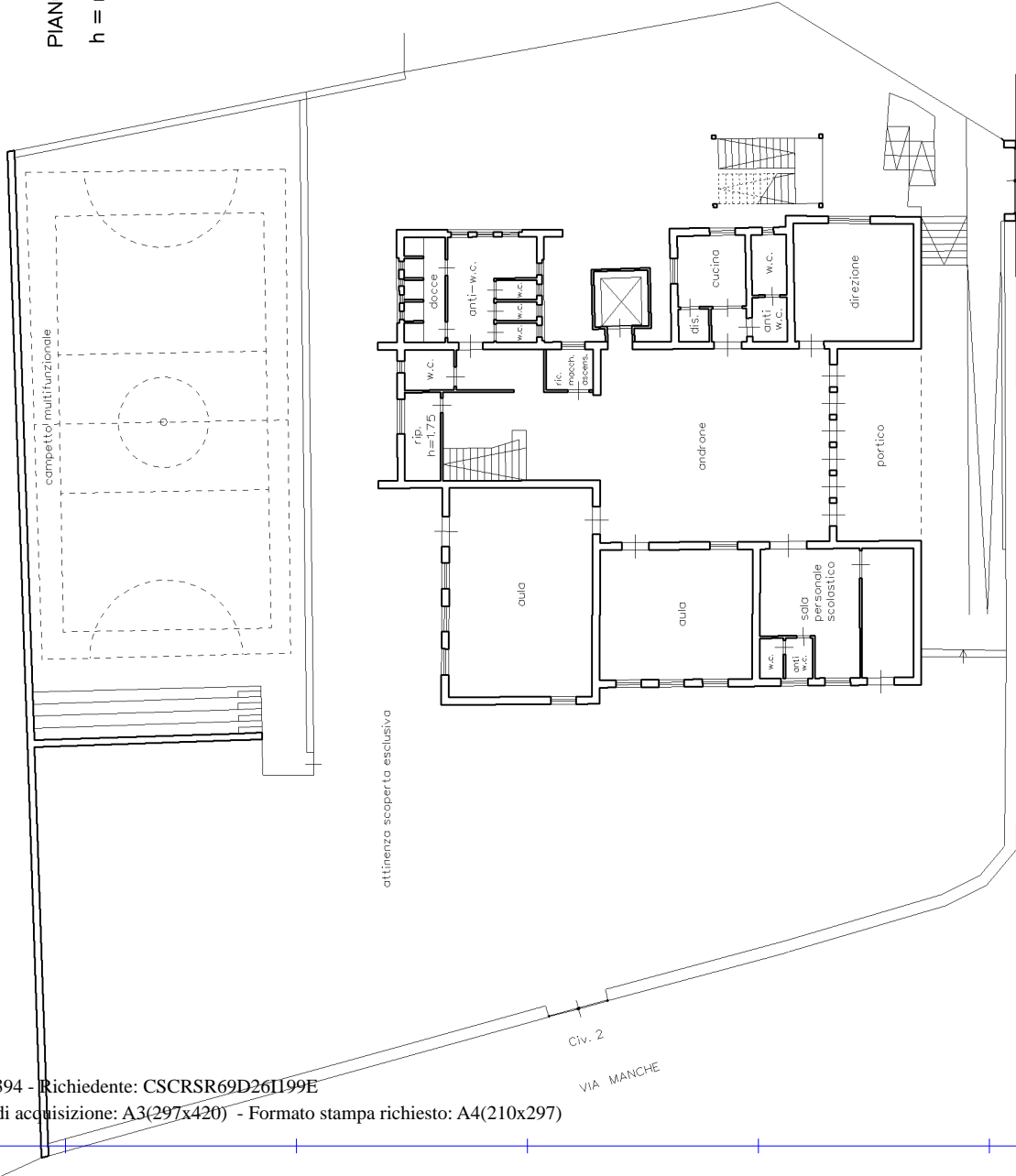

comperta multifunzionale

attinenza scoperta esclusiva

Civ. 2

VIA MANCHE

Civ. 44

DISCESA PRISINZANO

